

IPOTESI PROGETTUALE PER ADEGUAMENTO
SISMICO ED ENERGETICO

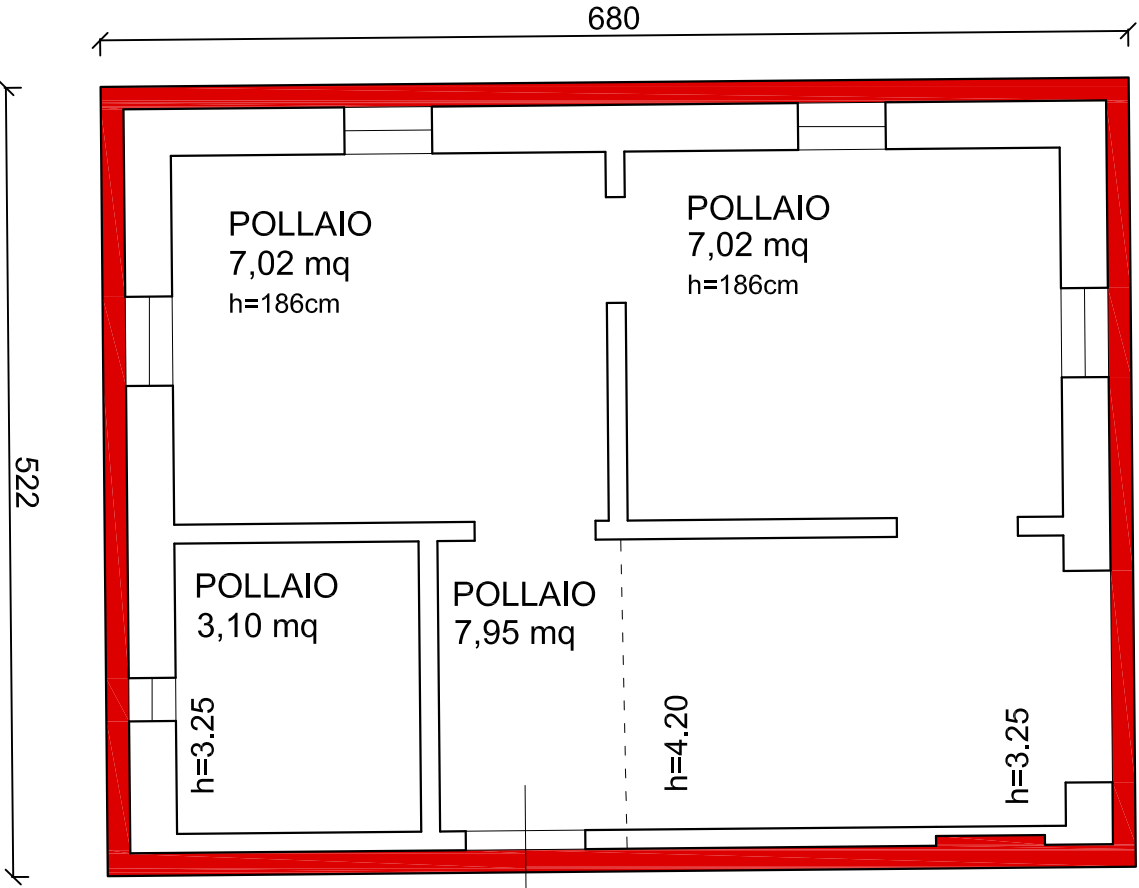

PIANTA PIANO TERRA

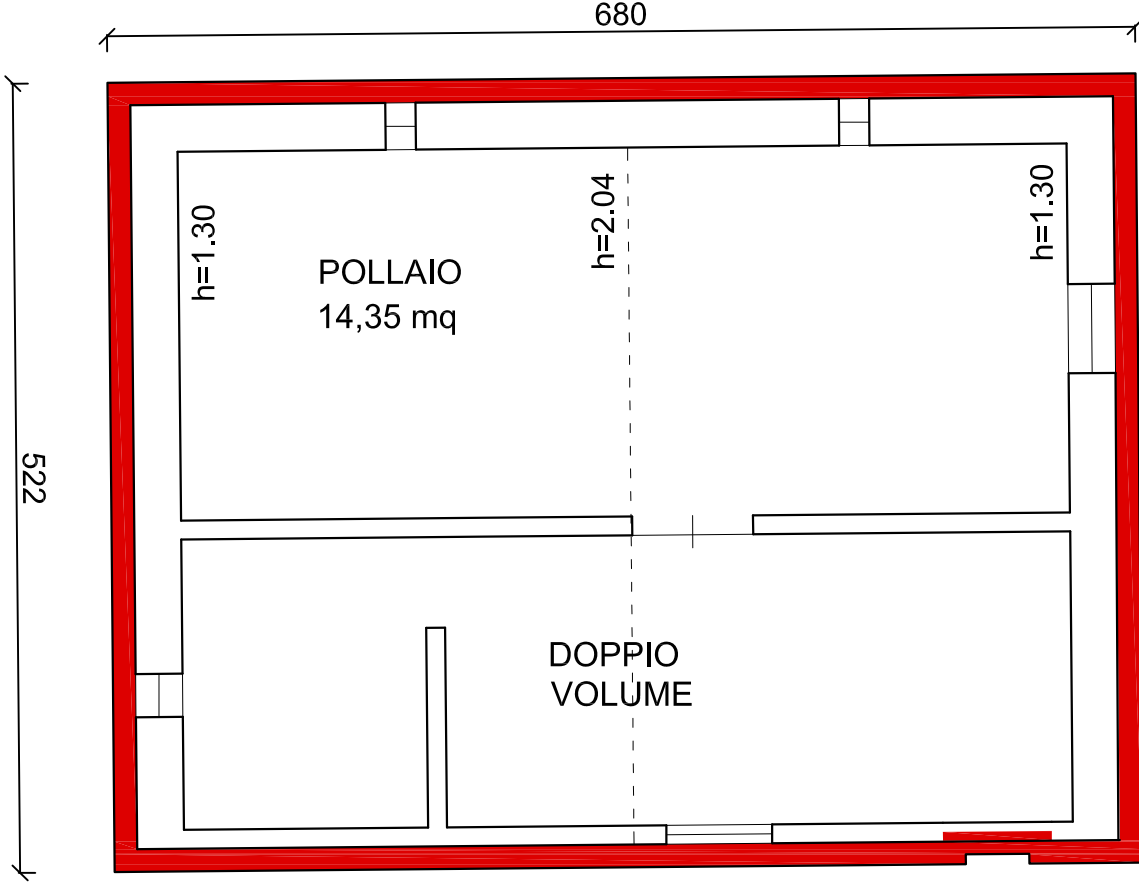

PIANTA PIANO PRIMO



FABBRICATO B - mappale 517
Calcolo Volumetria

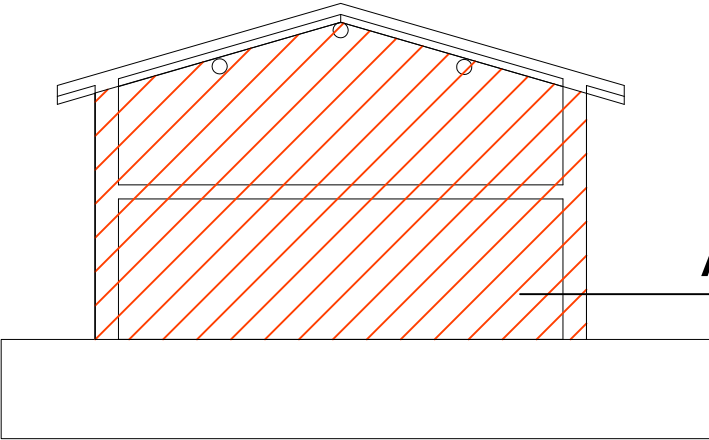

$A=25,19\text{ mq}$ $l=5,22\text{ m}$

Volume edificio hp progettuale: 131,50 mc



Committenti		N° TAVOLA
SIG.RA RICCI MARIA PIA		08
Progetto		
PIANO DI RECUPERO VIA CASE ROTTE PROPRIETA' RICCI loc. CASE ROTTE - TRAVERSETOLO (PR)		
Titolo		Scala
STATO DI FATTO IPOTESI PROGETTUALE PER ADEGUAMENTO SISMICO ED ENERGETICO FABBRICATO "B"		1:50
Progettista		Timbro
 Ingegneria Design e Architettura STRADA QUINGENTI N.68 43123 PARMA TEL: 0521968718 E-MAIL: info@ideastudioassociato.it Ing. Sarah Trussardi Collaboratori: Ing. Eugenio Oliva Dott.ssa Brenda Rosa		
Emissione		Data
Piano di Recupero		Dicembre 2021
File 649\03_SCIA\Tavole.dwg		